

Parque Solar Jacarandá

Juazeiro-BA

Boletim Informativo 2ª Edição - Fevereiro de 2021

Programa de Comunicação Social e Educação Ambiental

O Parque Solar Jacarandá terá capacidade instalada de 187MWp e contará com mais de 450 mil módulos. A quantidade de energia gerada seria suficiente para atender a uma cidade de 750 mil habitantes.



Para mais informações;
E-mail: social.jacaranda@atlasren.com
WhatsApp: (11) 99171-4392
0800 777 0733, opção 1



Em empreendimentos como este, que são de grande importância para garantia da segurança energética no País, há um longo processo de licenciamento ambiental, buscando causar o menor impacto possível ao Meio Ambiente.

Neste boletim você irá encontrar informações sobre a evolução da construção do Parque Solar Jacarandá, e sobre as ações realizadas para diminuir o impacto social e ambiental da obra, como por exemplo, os cuidados na supressão da vegetação, no treinamento com os colaboradores, e no controle de poluição.

Avanços da Obra

No empreendimento, atualmente foi realizada quase 91,82% da supressão da vegetação, 55,75% da limpeza do terreno e decapeamento; e, os dois canteiros de obra já estão com mais de 90% concluídos. A fase atual do empreendimento é a atividade de perfuração, para que possa ser iniciada a cravação das estacas.

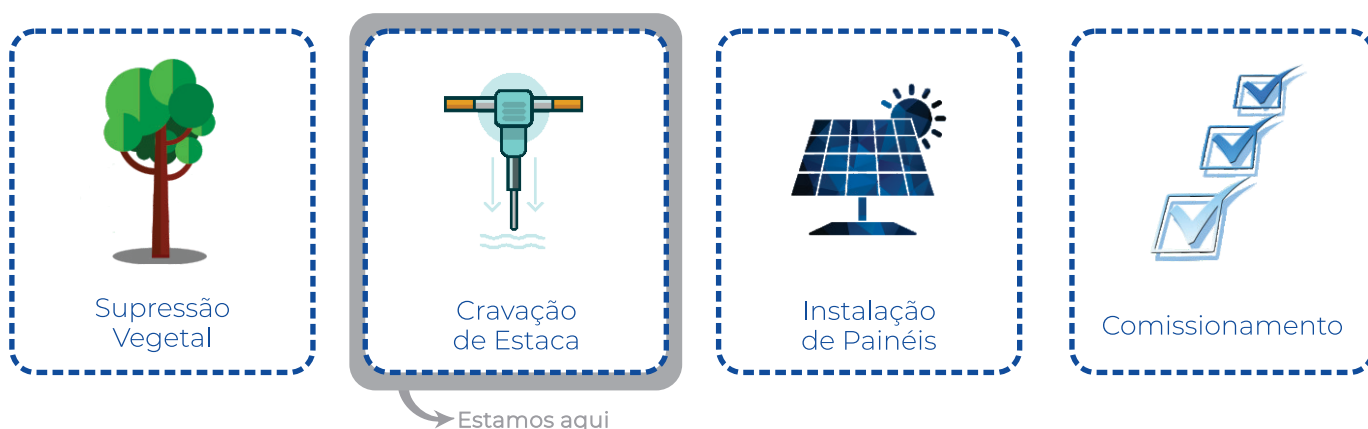

Supressão da Vegetação

Nesta etapa da obra, antes da supressão vegetal, a equipe, formada por biólogos e veterinários, inicia o trabalho afugentando os animais para a floresta, e quando necessário, realiza o seu resgate, esta ação é realizada pelo Plano de Desmate e pelo Plano de Afugentamento e Resgate de Fauna (animais). Os animais resgatados são avaliados e direcionados para seu ambiente natural, caso estejam em risco ou feridos, são encaminhados para tratamento, e quando recuperados, conduzidos para soltura na natureza.



Sinalização de toca de animal durante o afugentamento de fauna.

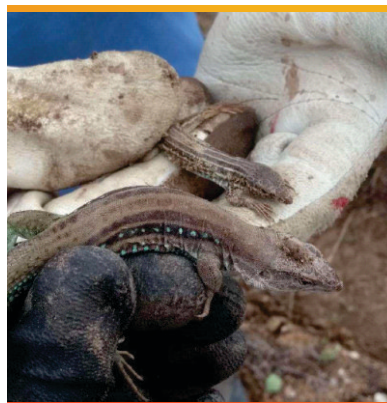

Relocação de cobra (*Ameivula ocellifera*).

janeiro/2021

foram registrados 1.971 indivíduos, incluindo sinalização / isolamento, óbito, afugentamento / avistamento, relocação (captura e soltura) e tratamento médico veterinário.

Não só os animais são resgatados nesta fase. Também são recolhidas e transplantadas as plantas, especialmente aquelas ameaçadas de extinção, dentro do programa chamado Plano de Resgate de Flora.



Viveiro temporário de mudas.

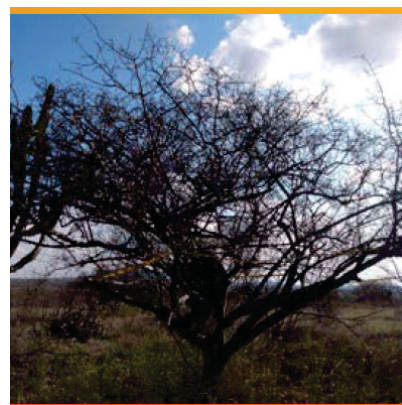

Umbuzeiro (*Spondias tuberosa*).

janeiro/2021

foram registrados 9.396 indivíduos incluindo Isolamentos de árvores / espécimes endêmicas (que ocorrem apenas naquele local) e ameaçadas, bromélias, cactos, epífitas e propágulos.

Plano de Monitoramento de Emissões Atmosféricas e Particulado

Algumas das atividades da obra causam a suspensão de material particulado (poeira) e a empresa tem tomado medidas para que o impacto dessas atividades seja o mínimo possível. Além da umectação das vias, é realizado o monitoramento de material particulado gerado pelas obras.



Umectação de Vias.



Umectação Bota Espera.

Programa de Comunicação Social e Educação Ambiental

As medidas ambientais estão sendo realizadas seguindo todas as orientações sanitárias de prevenção à Covid-19. Já foram realizadas palestras com os colaboradores, ciclos de debates, reuniões e oficinas com as comunidades do entorno do empreendimento.



Palestra com os Colaboradores SNEF.



Oficina Educativa na Comunidade Baixa do Umbuzeiro.



Oficina Educativa na Comunidade São Pedro.

Educação Patrimonial - Arqueologia

A arqueologia investiga como as pessoas viviam no passado, estudando os sítios arqueológicos e a cultura material. No empreendimento ela tem o objetivo de reduzir o impacto sobre o Patrimônio Cultural que, sendo de todos, contribui para o fortalecimento da identidade local. Para o **monitoramento arqueológico**, a equipe de arqueologia tem acompanhado o dia-a-dia das atividades de implantação do empreendimento. São realizadas vistorias de superfície durante as atividades de supressão vegetal, observação dos perfis de solo e acúmulo de sedimento durante as escavações de vala, e perfuração de solo.



Um dos Sítios Arqueológico encontrado - Sítio Arqueológico Umbuzeiro do Curtume

Programa Jacarandá - Somos Parte da Mesma Energia

Programa voltado para promoção de práticas inclusivas, capacitando a força de trabalho feminino local por meio de treinamentos. Foram oferecidas 300 vagas nas áreas de gestão, construção civil e elétrica, nos cursos: auxiliar de eletricista montadora para sistemas fotovoltaicos; iniciação para pedreira, armadora de ferragens, carpinteira de obras; auxiliar administrativa; e auxiliar de controle e qualidade.



Indicadores de Empregabilidade

Está prevista a contratação de **750 trabalhadores**, destes, no mínimo **150 serão mulheres**. O cadastro de candidatos para as vagas disponíveis no parque foi realizado através SINE BA, foram realizados 4405 cadastros. O efetivo total em fevereiro de 2021 é de 403 colaboradores contratados, sendo 256 do município de Juazeiro, representando mais de 60% das contratações.

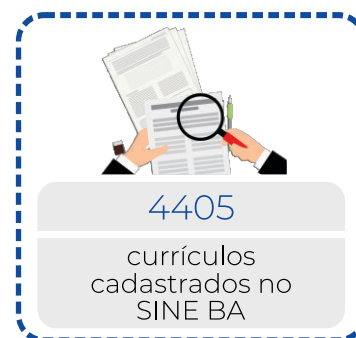
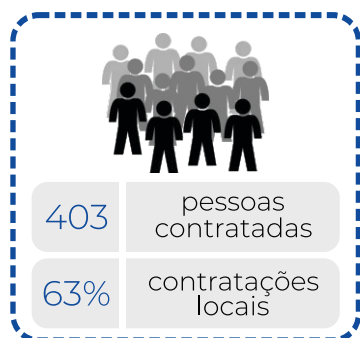

Supervisão Ambiental

A supervisão ambiental é responsável por acompanhar todas as etapas da construção. São realizadas vistorias diárias nas frentes de serviço e canteiro de obras para verificar o atendimento dos requisitos do licenciamento ambiental, especialmente os limites da área liberada para obra, controle da poluição e gestão dos resíduos gerados pela implantação do empreendimento.

O supervisor ambiental realiza reuniões semanais com todos envolvidos na obra para planejamento de ações, acompanhamento de cronograma e tratamento de desvios.



Coleta Seletiva, Canteiro de Obras.



Supervisor Ambiental.

Empreendedor



Consultoria Ambiental

